

大智慧 365 功能说明

-----快乐投资每一天

概述

大智慧 365 金融终是由 3000 人专业团队倾力打造，面向广大专注于 A 股市场投资者推出的专业级产品。全新的导航界面，操作更简洁，功能上包含了当前市场所有基本功能，并融入了沪深 Level-2、资金关注、千档买卖盘等特色功能，是市场上性价比最高的产品。

区别于大智慧其他几款高端产品针对专业型用户而言，大智慧 365 策略投资终端的目标客户定位是投资型用户。专业型用户的特点是时间充足、信源分散、注重合理性，而投资型用户的特点是时间有限、信源单一、注重结果。

从产品设计理念和用户界面的角度来讲，大智慧 365 策略投资终端更注重用户向导方面，而不是像以往注重功能向导方面，使功能更全面、更专业、更强大的功能。具体体现在突出重点功能，且简单易用，指导投资，这正是针对没有时间投资或对投资了解不多而希望有简单易用的指导投资功能的投资型用户的需求设计的。

优势：

- 界面导航简化，使用便捷、精练；
- 沪深 Level-2，十档买卖盘交易先人一步；
- 深市个股含全息盘口，千档买卖盘信息、沪市升级全息动向，并提供 ETF 申赎清单及净量指标；
- 资金关注、主题关注、研报关注、大报关注等最关注系列，热点和潜在机会一步到位；
- 自选股，围绕自选股有各类新闻、数据和分析，并有同步和导入便捷方式；
- 专业全面的财经要闻，通讯社提供独家报道、深度专题；
- 金色两点半栏目，每日邀请权威专家滚动解读市场，答疑热点及个股；

首页：

365 首页包含了财经节目预告、股票投资及生活小知识栏目，还有“试试手气”。



沪深 LEVEL-2 行情：

沪深 LEVEL-2 行情：十档行情，买卖队列，逐笔成交，委托总量和加权价格等多种新式数据。使用 Level-2 软件的股民，在开盘时间内，可以随时看到庄家、散户买卖股票的情况。



全息盘口：

快捷方式：深市个股分时页面下， 按钮。

全息盘口：由逐笔交易图、委买委卖队列、分笔交易、完整买卖盘信息四个子窗口组成，可以完整揭示交易所交易主机的交易撮合过程，提供最全面的行情信息，最快速的行情刷新。



产品说明

速度，以及最透明的行情细节揭示。买卖盘和队列的刷新速度比 Level-2 行情提高 2~3 秒，实时行情的刷新速度提高 1 秒。

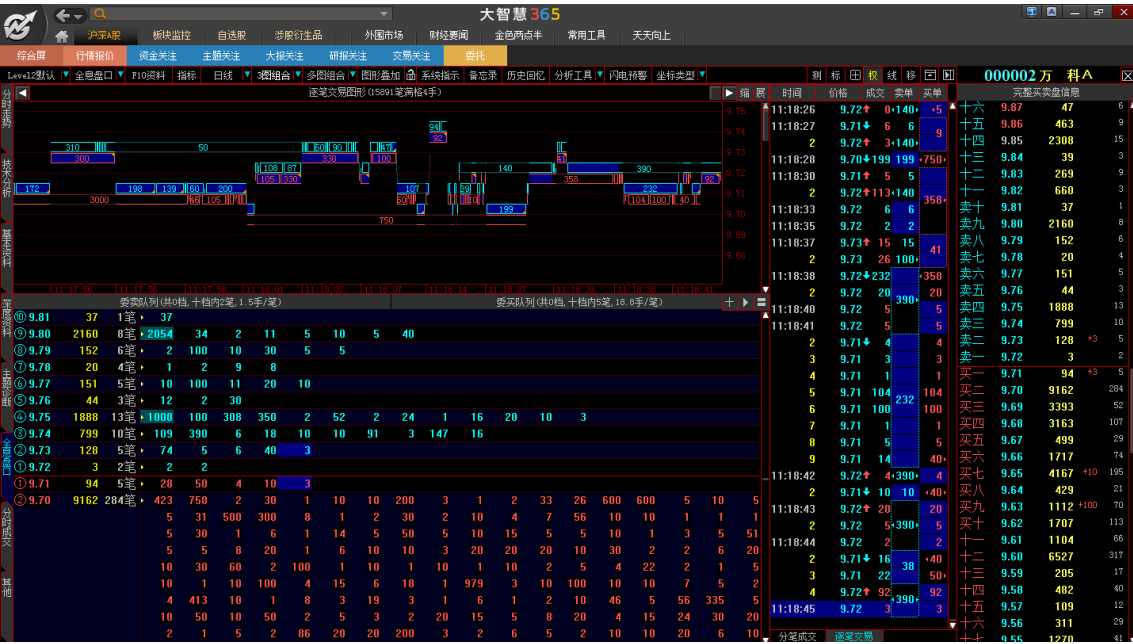

全息动向：

快捷方式：沪市个股分时页面下， 按钮。

全息动向：由买卖力道、记忆买卖盘口、（分笔成交、逐笔交易、龙虎看盘）、动态盘口构成。买卖力道，通过主动性买入（黄）、大单净买入（红）、小单净买入（绿）三条趋势线实时盘口状态进行分析；而记忆买卖盘口功能，则显示真实的十档盘口、委托笔数、平均每笔手数和一档委托队列；盘口变化，则根据每个切片列出买卖十档内新挂单和撤单的价格、档位、挂单量。

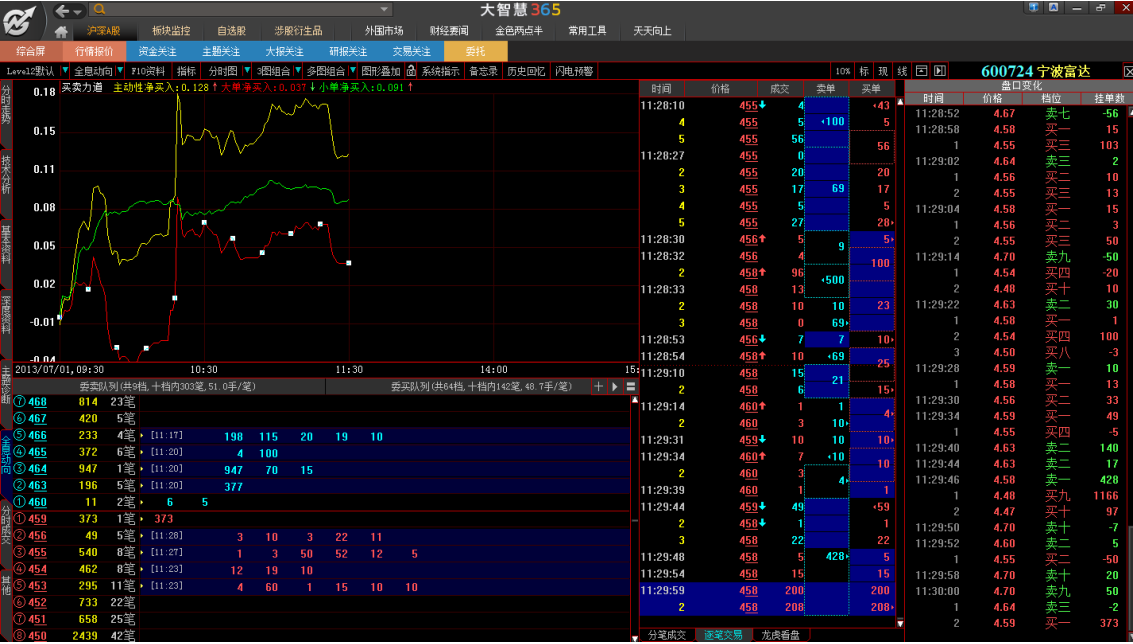

申赎动向



产品说明

快捷方式：在原有 ETF 分时图右侧的盘口数据上添加了“申赎动向”的按钮。

申赎动向：提供包括 ETF 申购、赎回清单、累积申赎净量等指标。



一、沪深 A 股

1、沪深综合屏

快捷方式：沪深 A 股页面下点击“综合屏”，或者快捷键【000】

沪深综合屏：包含了沪深两市，中小板、创业板的分时行情，同时提供当日个股涨跌幅情况、个股 5 分钟涨幅，行业概念涨跌幅、自选股涨跌幅、相关外围市场涨幅等行情数据，同时还显示当前用户关注股的分时图，以及异动新闻等资讯。





产品说明

2、行情报价

快捷方式：沪深 A 股页面下点击“行情报价”，或者快捷键【60】

行情报价：提供沪深 A 股和创业板、金期指等行情的实时排行。

大智慧 3.65														
行情报价														
序号	代码	名称	最新	涨跌幅	5组涨幅	涨幅	总手	换手率	现手	总额	昨收	今开	最高	最低
1	600000	浦发银行	828	0.47%	0.47%	6.85	5.08	1577540	1.06	87	127604	788	782	830
2	600004	白云机场	629	0.18%	0.02	2.23	0.32	34787	0.30	150	2181	627	626	634
3	600005	宝钢股份	224	0.02%	0.02	1.80	0.90	162642	0.16	27	3642	222	223	226
4	600006	东风汽车	277	-0.02%	0.02	4.36	0.73	47444	0.24	1	1302	275	274	279
5	600007	中国国贸	923	0.11%	0.06	4.47	0.65	5570	0.06	16	515	917	910	942
6	600008	首创股份	638	0.02%	0.02	5.88	-1.24	291946	1.33	35	18773	646	636	662
7	600009	上海机场	1192	0.22%	0.00	2.94	0.00	56399	0.52	11	6691	1192	1195	1211
8	600010	包钢股份	410	0.01%	0.01	3.31	-3.07	863232	1.34	199	35635	423	413	421
9	600011	华能国际	534	0.18%	0.01	3.94	0.19	324570	0.32	40	17483	533	533	548
10	600012	皖通高速	345	0.13%	0.09	2.38	0.68	14304	0.12	5	491	336	340	346
11	600015	华夏银行	902	0.43%	0.36	5.77	4.16	373934	0.75	12	33093	866	862	906
12	600016	民生银行	857	0.39%	0.36	6.70	4.38	2346164	1.04	31	198329	821	814	865
13	600017	日照港	228	0.06%	0.00	2.19	0.00	50886	0.19	7	1163	228	227	231
14	600018	上港集团	248	0.04%	0.00	1.61	0.00	85607	0.04	10	2122	248	246	250
15	600019	宝钢股份	393	0.03%	0.01	2.04	0.26	357767	0.22	53	13974	392	390	395
16	600020	中原高速	214	0.11%	0.04	3.33	1.90	29360	0.13	500	623	210	210	214
17	600021	上海电力	412	0.11%	0.00	2.91	0.00	43497	0.20	1696	1796	412	411	419
18	600022	山东钢铁	159	0.00%	0.04	3.68	-2.45	249444	0.47	74	3979	163	160	162
19	600026	中海发展	348	-0.14%	0.01	3.72	-0.29	23092	0.11	10	803	349	349	353
20	600027	华电国际	315	0.11%	0.01	3.16	-0.32	218858	0.41	1944	6918	316	315	321
21	600028	中国石化	418	0.13%	0.07	3.16	1.70	601429	0.07	472	24937	411	411	423
22	600029	南方航空	282	0.06%	0.04	3.24	1.44	239734	0.35	51	6720	278	277	284
23	600030	中信证券	1013	0.09%	0.29	7.01	2.95	1180578	1.20	30	119676	984	982	1045
24	600031	三一重工	751	0.21%	0.06	5.50	0.81	230036	0.32	13	17284	745	745	765
25	600033	福建高速	190	0.05%	0.01	3.17	0.53	49799	0.37	60	942	189	187	192
26	600035	楚天高速	300	0.08%	0.00	2.00	0.00	15239	0.16	5	456	300	300	302
27	600036	招商银行	1160	0.60%	0.68	7.23	6.23	1168721	0.66	114	132734	1092	1092	1164
28	600037	XD歌华有	606	0.03%	0.03	6.80	0.50	145953	1.38	7	8866	603	603	623
29	600038	哈飞股份	2242	0.04%	0.48	6.06	2.19	41860	1.24	57	9307	2194	2174	2283
30	600039	四川路桥	519	0.05%	0.03	4.46	0.58	49623	0.91	41	2579	516	507	528
31	600048	保利地产	991	0.10%	0.58	8.47	6.22	1561495	2.19	22	155487	933	947	1026

3、资金关注

快捷方式：沪深 A 股页面下点击“资金关注”，或者快捷键【ZJGZ】

资金关注：从资金背离、资金强势两个逻辑全面监测，寻找资金流动异常带来的交易机会。

资金背离：

股价下跌，资金净流入								
2	601991	大唐发电	520	0.58	0.39	-52.81	0.10	95976
3	002346	柘中建设	1282	-0.31	0.08	21.37	3.68	12886
4	002300	太阳电缆	820	-0.49	-0.61	9.84	0.45	13420
5	600835	上海机电	1058	-1.31	-0.09	89.21	0.61	49363
6	000963	华东医药	3943	-1.38	0.25	-91.62	0.39	10926
7	600802	福建水泥	759	-2.06	-0.52	56.61	4.19	159879
8	600243	青海华鼎	629	-2.78	-	79.13	4.49	106417
9	002616	长青集团	1445	-5.92	-0.41	67.77	7.39	28179
五日股价下跌，五日资金净流入								
11	600589	广东榕泰	525	1.16	-0.19	-33.62	0.34	20363
12	300237	美晨科技	1663	0.79	-	-30.90	1.17	1930
13	300255	常山药业	1948	-0.10	-0.10	-19.85	0.71	6600
14	002300	太阳电缆	820	-0.49	-0.61	9.84	0.45	13420
15	002618	丹邦科技	2291	-0.69	-0.56	23.62	2.64	17262
16	300014	亿纬锂能	2395	-1.32	0.29	-10.56	1.67	25616
17	300163	先锋新材	1200	-2.04	-0.25	-47.37	1.65	6172
18	600802	福建水泥	759	-2.06	-0.52	56.61	4.19	159879
19	600243	青海华鼎	629	-2.78	-	79.13	4.49	106417
20	300273	和佳股份	2220	-3.06	0.36	74.41	2.00	44190

资金强势：

当日资金净流入强势								
2	000952	广济药业	734	2.09	0.27	1.36	34166	2498
3	002621	大连三垒	1287	1.26	0.47	4.71	17650	2258
4	002141	蓉胜超微	617	0.82	0.33	0.86	15704	971
5	600422	昆明制药	2635	-0.94	—	0.45	14142	3684
6	002615	哈尔斯	1453	-0.95	0.07	3.86	12627	1829
7	300347	泰格医药	5130	-0.97	-0.48	5.88	15747	8140
8	002138	顺络电子	1821	-1.14	-0.33	1.13	35565	6412
9	002176	江特电机	1068	-1.39	0.28	1.89	80306	8654
近5日资金流入强势								
11	300183	东软载波	2927	2.85	-0.07	4.79	26359	7650
12	300346	南太光电	4288	1.61	0.87	4.01	10074	4241
13	300078	中瑞思创	1588	1.02	0.19	4.01	31529	4958
14	002444	巨星科技	1303	1.01	-0.15	0.83	11444	1494
15	300103	达刚路机	1121	0.27	0.45	11.56	73910	8223
16	002331	皖通科技	997	-1.09	0.20	3.63	42022	4154
17	002042	华孚色纺	536	-1.29	—	0.43	35692	1902
18	000703	恒逸石化	866	-1.37	0.35	2.01	52882	4528
19	002351	漫步者	1109	-1.68	0.54	2.81	33710	3695
20	300145	南方泵业	2540	-1.93	0.43	0.39	2095	534

4、主题关注

快捷方式：沪深 A 股页面下点击“主题关注”，或者快捷键【ZTGZ】

主题关注：热门股票、热门主题及热门资讯直观展现，是进行主题投资的有利工具。

大智慧365

沪深A股

板块监控

自选股

步聚衍生品

外国市场

财经要闻

金色网点牛

常用工具

天天向上

综合屏

行情报价

资金关注

主题关注

大股关注

研报关注

交易关注

委托

热门股票

代码	名称	最新	涨幅↓	5日涨幅	10日涨幅	所属主题
1 600198	大唐电信	12.96	5.45%	21.23%	22.38%	手机游戏
2 002439	启明星辰	19.68	3.52%	15.76%	12.78%	网络安全
3 300297	蓝盾股份	25.58	0.83%	15.80%	21.29%	网络安全
4 000829	天音控股	5.56	-0.54%	18.55%	3.93%	手机游戏
5 600830	霄鼎融通	6.68	-3.33%	11.33%	6.54%	借贷公司
6 300055	万邦达	39.10	-3.65%	16.33%	5.45%	美丽中国
7 300299	富春通信	12.90	-6.79%	21.01%	22.86%	4G
8 300051	三五互联	9.10	-7.14%	13.61%	33.24%	移动互联
9 601216	内蒙君正	7.50	-7.64%	16.10%	10.62%	余额宝
10 002699	美盛文化	22.00	-8.60%	2.23%	24.15%	影视传媒

热门资讯

全部资讯	来源
深圳前海简介(2013-06-28)	观察员
本周前四天ETF获近百亿净申购 疑汇金再出手(2013-06-28)	中国证券网
工行尾盘突然拉升 市场人士怀疑汇金已经再度入场(2013-06-28)	证券时报网
城镇化报告提交人大常委会审议：“城镇化规划正抓紧修改”(2013-06-28)	东方早报
12条轨道交通路“挺进”前海(2013-06-28)	深圳商报
中报十大预增王 业绩狂飙“基因”解码(2013-06-28)	投资快报
LED板块海外遭热捧 国内市场明显回暖(2013-06-28)	上海证券报
卓翼科技中标3亿元华为终端4G产品加工项目(2013-06-28)	一财网
上海推动文化创意等国家级基地建设(2013-06-28)	上海证券报
前海将建标志性超高层建筑群(2013-06-28)	深圳商报

热门主题

1 新型城镇化

2 深圳前海

3 手机游戏

可穿戴设备

安防

汇金增持

食品安全

中报高送转

美丽中国

中报预增

LED

移动互联

4G

影视传媒

网络安全

石墨烯锂电池

智慧城市

余额宝

美股-特斯拉

3D打印

抗寒新药

大数据

菜鸟物流

涨价利好

借贷公司

军工动态

IPO获益

医疗器械

注：前三位主题为精选热门，黄色数字代表未选新增资讯数。

注：前三位主题为精选热门，黄色数字代表未读新增资讯数。



产品说明

5、大报关注

快捷方式：沪深 A 股页面下点击“大报关注”，或者快捷键【DBGZ】

大报关注：跟踪每天各大报刊发布的新闻资讯，从挖潜投资机会。

综合屏

行情报价

资金关注

主题关注

大报关注

研报关注

交易关注

委托

🏠

🔔

📧

📊

📈

📉

📊

📈

📉

📊

📈

📉

大报涉股

		名称	最新	涨跌	涨幅↓	换手率	现手	总手	报纸名称	关注理由	关注时间
1	300263	隆华节能	16.43	+1.49	9.97%	0.80%	5	4495	证券时报	隆华节能5.4亿收购中电加美涉足水处理	09:37
2	002369	卓翼科技	14.58	+1.16	8.64%	9.00%	809	82480	中国证券报	卓翼科技中标华为4G产品加工项目 中标金...	09:37
3	300296	利亚德	11.72	+0.17	1.47%	--	329	45137	上海证券报	主打LED小间距电视 利亚德期待业绩爆发	09:37
4	300015	爱尔眼科	21.10	+0.27	1.30%	--	329	14743	上海证券报	并购宁波光明眼科医院 爱尔眼科挺进浙江市场	09:37
5	300339	润和软件	17.38	+0.05	0.29%	37.04%	804	142174	中国证券报	润和软件上半年预增34%-47%	09:37
6	600196	复星医药	10.48	-0.00	0.00%	0.45%	21	86566	21世纪经济报道	大唐电信玩游戏：17亿收购小平台广州要玩	09:37
7	600166	福田汽车	5.10	-0.06	-1.16%	6.53%	20	393331	上海证券报	签署30亿订单 福田汽车抢食LNG公交车盛宴	09:37
8	600229	青岛碱业	5.15	-0.09	-1.72%	3.94%	8	82640	上海证券报	青岛欲组建海水淡化技术联盟 青岛碱业将率...	09:37
9	600587	新华医疗	41.44	-1.33	-3.11%	3.14%	2	42137	上海证券报	拟定增收编远致药机90%股权 新华医疗并购...	09:37
10	300088	长信科技	21.09	-0.78	-3.57%	--	912	276195	证券时报	长信科技参股公司触摸屏产品通过微软认证	09:37

五日关注

		名称	最新	涨跌	涨幅	换手率	关注天数	关注后	行业	量比	委比	市盈率	报纸名称	关注时间
点击大报涉股中的+即可加入我的五日关注														

6、研报关注

快捷方式：沪深 A 股页面下点击“研报关注”，或者快捷键【YBGZ】

研报关注：集中近期发布的机构研报，分析机构的宏观研究、行业研究、公司研究、盈利预期、策略研究内容，找出被市场看好的潜力股。

综合屏		行情报价		资金关注		主题关注		大报关注		研报关注		交易关注		委托	
<div><div></div><div></div><div></div><div></div><div></div><div></div><div></div><div></div><div></div><div></div><div></div><div></div><div></div><div></div><div></div><div></div></div>															
研报关注															
研报中心															
		名称	最新	涨跌	涨幅↓	换手率	类别	机构	研究员	研报摘要		关注时间			
1	600114	东睦股份	9.39	+0.20	2.18%	9.07%	★★★★☆	银河证券	胡皓	公司业绩出现确定性的反转		10:15	+		
2	002317	众生药业	21.97	+0.19	0.87%	--	★★★★☆	中投证券	余方升	产量有望明显回升		10:15	+		
3	000982	中银绒业	8.01	+0.06	0.75%	0.54%	★★★☆☆	中金公司	郭海燕	向下游和其他品类扩展，丰富品类，收入规模...		10:15	+		
4	600089	特变电工	8.05	+0.05	0.63%	1.93%	★★★★★	东方证券	曾朵红	原材料价格下跌，盈利能力将有明显回升		10:15	+		
5	600256	广汇能源	12.96	+0.06	0.47%	5.95%	★★★★★	齐鲁证券	刘阳亮	未来贡献丰厚利润		10:15	+		
6	002400	省广股份	26.40	-0.13	-0.49%	--	★★★★☆	招商证券	顾佳	基本面好，长期发展逻辑清晰		10:15	+		
7	600637	百视通	28.00	-0.39	-1.37%	2.35%	★★★★☆	招商证券	顾佳	强烈看好未来智能视频行业		10:15	+		
8	600518	康美药业	19.23	-0.28	-1.44%	1.98%	★★★★★	第一创业	吕丽华	在建新项目的陆续完工，将为公司未来几年的...		10:15	+		
9	002292	奥飞动漫	22.39	-0.77	-3.32%	5.77%	★★★★☆	浙商证券	黄薇	最具体势优势的动漫创作企业及衍生品开发商		10:15	+		
10	600446	金证股份	11.65	-1.02	-8.05%	20.99%	★★★★☆	中山证券	李国旺，...	公司金融创新业务已占据市场领先地位		10:15	+		
五日关注															
		名称	最新	涨跌	涨幅	换手率	关注天数	关注后	行业	量比	委比	市盈率	所属类别	关注时间	
1	600637	百视通	28.00	-0.39	-1.37%	2.35%	3	-1.41%	文化传播	0.74	-37.55%	53.11①	★★★★☆	2013-06-26	
2	000848	承德露露	22.71	+0.21	0.93%	1.26%	3	-1.09%	食品饮料	0.62	5.07%	40.55②	★★★★☆	2013-06-26	
3	002400	省广股份	26.40	-0.13	-0.49%	--	3	-2.87%	社会服务	0.58	-13.43%	--	★★★★☆	2013-06-26	
4	002507	涪陵榨菜	21.70	+0.23	1.07%	--	3	-2.73%	食品饮料	0.55	29.41%	--	★★★★☆	2013-06-26	



产品说明

7、交易关注

快捷方式：沪深 A 股页面下点击“交易关注”，或者快捷键【JYGZ】

交易关注：通过对市场中的各种交易数据进行分析，跟踪高管买卖、个股龙虎榜、大宗交易、融资融券等数据背后的机会。

综合屏	行情报价	资金关注	主题关注	大报关注	研报关注	交易关注	委托							
交易关注														
	名称	最新	涨跌	涨幅↓	换手率	所属类别	买/卖家	净买入(%)	追踪理由	更新时间				
高管买卖 > 高管增持力度有所减弱														
1	300047 天源迪科	7.78	-0.16	-2.02%	--	高管增持	1	1.00%	高管大比例增持的科技概念股	09:33	+			
个股龙虎榜 > 大盘整理难挡市场资金炒作热点														
2	000979 中弘股份	6.77	+0.22	3.36%	22.50%	游资合力买入	4	43.00%	游资抢筹棚户改造概念股	09:28	+			
3	000014 沙河股份	8.40	+0.20	2.44%	10.15%	游资合力买入	4	36.00%	前海概念股受游资追捧	09:28	+			
4	000885 同力水泥	6.34	+0.15	2.42%	18.66%	游资合力买入	3	33.00%	棚户改造概念激发游资炒作	09:28	+			
5	002098 海兴股份	7.08	+0.08	1.14%	4.13%	游资合力买入	3	50.00%	游资抢筹中报业绩预增概念股	09:28	+			
6	002699 美盛文化	22.00	-2.07	-8.60%	--	游资合力买入	5/2	16.00%	游资追高买入的文化传媒概念股	09:28	+			
大宗交易 > 大宗交易金额继续增加														
7	600702 沱牌舍得	14.69	+0.16	1.10%	1.19%	溢价成交	1	1.00%	溢价成交的二线白酒股	09:14	+			
融资融券 > 融资买入余额连续下降，逆势增仓个股值得关注														
8	600739 辽宁成大	13.12	+0.13	1.00%	2.16%	融资买入	1	8.00%	融资买入余额最多的参股券商概念股	09:19	+			
9	000917 电广传媒	11.77	+0.10	0.86%	7.70%	融资买入	1	14.00%	融资买入余额最多的文化传媒概念股	09:19	+			
10	000009 中国宝安	11.00	+0.02	0.18%	3.11%	融资买入	1	10.00%	融资买入余额最多的石墨烯概念股	09:19	+			
五日关注														
	名称	最新	涨跌	涨幅	换手率	关注天数	关注后	行业	量比	委比	市盈率	所属类别	关注时间	
1	000917 电广传媒	11.77	+0.10	0.86%	7.70%	3	-1.42%	文化传媒	0.75	66.33%	147.13②	融资融券	2013-06-26	-
2	000100 TCL 集团	2.27	+0.05	2.25%	7.00%	3	4.13%	电子	0.83	-46.90%	31.01②	高管买卖	2013-06-26	-
3	002218 拓日新能	6.12	-0.18	-2.86%	16.36%	3	-4.08%	电子	0.56	41.92%	43.71②	个股龙虎榜	2013-06-26	-

二、板块监控

1、板块综合

快捷方式：板块监控页面下点击“板块综合”，或者快捷键【30】

板块综合：显示板块行情列表。

板块综合

沪深A股

板块监控

自选股

港股衍生品

外国市场

财经要闻

全球热点

常用工具

天天向上

板块综合

行业板块

概念板块

地域板块

行业新闻

近期热点

序号	代码	名称	最新	涨跌	涨幅↓	涨跌	总手	总额	量比
1	991017	银行类	4636.36	+190.42	4.28	0.13	16270664	1093471	1.06
2	991007	房地产	3029.50	+115.74	3.97	0.07	21016870	1492053	1.23
3	991036	券商	2397.56	+74.06	3.19	0.02	8993457	789047	1.12
4	993245	大智慧00	4058.22	+116.17	2.95	0.28	24652102	1653673	0.99
5	993070	H股	2288.95	+65.15	2.93	0.20	10300456	1163610	0.97
6	993686	期货	1751.10	+47.75	2.80	0.10	9329988	762922	1.06
7	993885	中证100	2762.29	+71.41	2.65	0.15	45559120	3630282	1.07
8	993580	COM项目	2175.38	+55.84	2.63	0.47	5871440	296592	0.98
9	993139	大盘	3093.87	+77.09	2.56	0.15	49263808	4068595	1.03
10	993130	基金重仓	3609.76	+86.56	2.46	0.17	50591284	5099538	0.94
11	991019	煤炭石油	2279.92	+54.63	2.45	0.41	5376471	464469	0.99
12	993703	增持回购	3080.54	+71.93	2.39	0.13	37769424	2465689	0.96
13	993065	油气勘探	1942.71	+45.24	2.38	0.42	6171613	467507	0.96
14	993144	低价	4624.54	+102.11	2.26	0.14	41274168	1307067	0.99
15	993752	融资融券	2128.80	+43.88	2.10	0.14	90576744	8275429	0.99
16	993143	中价	2696.61	+51.34	1.94	-0.00	38934972	4156894	0.97
17	991255	保险	1966.94	+35.96	1.86	-0.05	819420	194467	0.78
18	993124	深证成指	4294.36	+69.29	1.64	0.02	11671180	1179014	1.06
19	998000	流通市值	16734.64	+250.98	1.52	0.13	167347104	13854632	0.95
20	998002	总市值	24497.81	+367.41	1.52	0.13	167347104	13854632	0.95
21	998001	流通A股	2340.40	+35.10	1.52	0.13	167347104	13854632	0.95
22	993625	QFII持股	2516.42	+37.58	1.52	0.05	16560943	1585017	0.97
23	993634	河北	1737.19	+24.15	1.41	0.08	2619282	258638	1.01
24	993761	水泥	1384.60	+19.20	1.40	0.17	2838535	192230	0.92
25	993590	逆转	4273.15	+58.21	1.38	0.03	26933082	3573669	0.90
26	991002	工程建筑	2292.84	+31.11	1.38	0.09	6990767	501326	0.97
27	993751	百元股	2382.06	+31.52	1.34	-0.14	28070	54000	0.88
28	993636	山西	1480.44	+18.46	1.26	0.61	2798212	226551	0.97
29	993084	封闭基金	8005.91	+99.81	1.26	0.03	1548705	12973	1.01
30	993610	新疆振兴	1921.69	+22.60	1.19	0.21	3161814	269018	0.94
31	991032	教育传媒	2147.81	+25.24	1.19	0.06	5440176	729970	1.01

沪深A股

自选股



产品说明

2、行业新闻

快捷方式：板块监控页面下点击“行业新闻”，或者快捷键【HYXW】

行业新闻：实时滚动显示行业最新资讯。



3、其他

板块	快捷键
行业板块	HYBK
概念板块	GLBK
地域板块	DYBK

三、自选股：

快捷方式：自选股页面下点击“自选股”，或者快捷键【ZXG】

自选股：界面分为自选股、自选股 1、自选股 2、自选股 3、自选股新闻、自选股公告、自选股研报等。

自选股页面：



产品说明

大智慧365														
自选股														
自选股1 自选股2 自选股3 自选股新闻 自选股公告 自选股研报 近期浏览 五日关注														
序号	代码	名称	最新	涨跌	涨幅	总手	换手率	现手	总额	昨收	今开	最高	最低	涨跌
1	600000	浦发银行	028	▲040	5.08	1577540	1.06	87	127604	788	782	830	776	-
2	601600	中国铝业	315	▲001	0.32	164309	0.17	20	5153	314	311	319	308	-
3	000582	北海港	853	▲078	10.06	9059	0.64	37	764	775	801	853	801	-
4	600551	XD时代出	1042	▲095	10.03	103193	2.04	10	10445	947	928	1042	921	-

自选股新闻页面：

大智慧365														
自选股														
全部 宏观经济 行业新闻 全球市场 公司新闻 债券市场 基金 商品 外汇 理财 自选股														
中国铝业：公布关于2012年度股东周年大会追加临时提案暨股东														
中国铝业多项举措积极自救														
国内电解铝产能严重过剩 铝冶炼企业亏损面达31.7%														
期货公司：上海银行、浦发银行备战国债期货最积极														
中国铝业：44.3亿元转让贵州分公司氧化铝生产线等资产														
中国铝业：16.6亿元转让西北铝加工分公司资产														
中国铝业关停仍难自救 行业协会力促百万吨减产														
上证报：上海国际集团换帅，吉晓辉工作重心将专注浦发发行														
浦发银行：徐家汇：用1亿元闲置自有资金购买银行理财产品														
中国铝业：44亿元出售贵州分公司，控股股东抄底														
中国铝业：16.6亿元出售西北铝加工分公司，控股股东抄底														
中国铝业：关停38万吨产能 巨亏中铝“断臂”自救														
上海国际集团换帅 吉晓辉工作重心将专注浦发发行														
银行板块大幅下跌1.39%，板块全球														
银行板块周四早盘再度下跌，兴业银行盘中跌破3%														
中国铝业部分生产线弹性生产 暂停38万吨电解铝产能														
时代出版：聘任徐风、姚明选为时代国际出版公司副总经理														
中铝暂停38万吨电解铝产能														
中铝电解铝减产38万吨影响不大，业界质疑减产效果														
中国铝业：暂时关停约38万吨电解铝产能														
中国铝业：公布关于2012年度股东周年大会追加临时提案暨股东周年大会补充通知公告														
2013年06月07日 23:42 来源：上交所 字号：大 中 小														
2013年6月6日，中国铝业股份有限公司控股股东中国铝业公司向董事会提交《关于提请在2012年度股东周年大会上追加临时提案的议案》，提议将《关于公司拟转让对中铝河南铝业有限公司和中铝青岛轻金属有限公司债权的议案》提交公司2012年度股东周年大会审议。该等临时提案已经公司第四届董事会第三十八次会议审议通过，公司董事会同意将上述临时提案以临时提案的方式提交公司2012年度股东周年大会审议。														
仅供参考，请查阅当日公告全文。														
(601600)“中国铝业”公布关于转让债权的进展公告														
(601600)“中国铝业”公布关于转让债权的进展公告														
仅供参考，请查阅当日公告全文。														
(601600)“中国铝业”公布关于整体出售铝加工企业股权的进展公告														
(601600)“中国铝业”公布关于整体出售铝加工企业股权的进展公告														
仅供参考，请查阅当日公告全文。														

自选股公告页面：



产品说明

大智慧365

自选股 自选股1 自选股2 自选股3 自选股新闻 自选股公告 自选股研报 近期浏览 五日关注

公司公告 (CA)

自选股 个股搜索 范围筛选

标题关键字 公告日期 三个月内 自 2013-3-28 至 2013-6-28 检索 保存查询条件 收藏公告

股票代码	股票简称	证券代码	证券简称	公告标题	公告日期	公告类型
SH600000.stk	浦发银行	000582	北海港	北海港股份有限公司北京市金杜律师事务所关于公司调整向特定对象发行股份购买资产暨重大资产重组(关联交易)并	2013/06/28	法律意见书
SH601600.stk	中国铝业	000582	北海港	北海港股份有限公司向特定对象发行股份购买资产暨重大资产重组(关联交易)并	2013/06/28	增发预案
SZ000582.stk	北海港	000582	北海港	北海港股份有限公司第六届董事会第十二次会议决议公告	2013/06/28	增发出售资产
SH600551.stk	XD时代出	000582	北海港	北海港股份有限公司向特定对象发行股份购买资产暨重大资产重组(关联交易)并	2013/06/28	增发出售资产
		000582	北海港	北海港股份有限公司向特定对象发行股份购买资产暨重大资产重组(关联交易)并	2013/06/28	增发出售资产
		000582	北海港	北海港股份有限公司关于调整公司发行股份购买资产暨关联交易方案的公告	2013/06/28	增发出售资产
		000582	北海港	北海港股份有限公司独立董事对相关事项的独立意见	2013/06/28	董事与董事会
		000582	北海港	北海港股份有限公司内部问责制度(2013年6月)	2013/06/28	其他治理准则
		000582	北海港	北海港股份有限公司钦州港港口(集团)有限责任公司审计报告	2013/06/28	审计报告
		000582	北海港	北海港股份有限公司北部湾港航(防城港)有限公司审计报告	2013/06/28	审计报告
		000582	北海港	北海港股份有限公司防城港北部湾港务有限公司审计报告	2013/06/28	审计报告
		000582	北海港	北海港股份有限公司审计报告	2013/06/28	审计报告
		000582	北海港	北海港股份有限公司向特定对象发行股份购买资产暨重大资产重组(关联交易)并	2013/06/28	增发其他公告
		000582	北海港	北海港股份有限公司拟定向增发购买资产所涉及的广西北部湾国际港务集团有限公	2013/06/28	资产评估报告
		000582	北海港	北海港股份有限公司拟定向增发购买资产所涉及的防城港港务集团有限公司所有	2013/06/28	资产评估报告
		000582	北海港	北海港股份有限公司拟定向增发购买资产所涉及的防城港港务集团有限公司所有	2013/06/28	资产评估报告
		000582	北海港	北海港股份有限公司第六届董事会第十七次会议决议公告	2013/06/28	增发出售资产
		000582	北海港	北海港股份有限公司向特定对象发行股份购买资产暨重大资产重组(关联交易)并	2013/06/28	关联交易
		000582	北海港	北海港股份有限公司第六届董事会第十七次会议决议公告	2013/06/28	重大合同
		000582	北海港	北海港股份有限公司与广西北部湾国际港务集团有限公司、防城港港务集团有限公	2013/06/28	重大合同
		000582	北海港	北海港股份有限公司与广西北部湾国际港务集团有限公司、防城港港务集团有限公	2013/06/28	重大合同
		000582	北海港	北海港股份有限公司第六届董事会第十七次会议决议公告	2013/06/28	重大合同
		000582	北海港	北海港股份有限公司向特定对象发行股份购买资产暨重大资产重组(关联交易)并	2013/06/28	增发出售资产
		000582	北海港	北海港股份有限公司关于调整公司发行股份购买资产暨关联交易方案的公告	2013/06/28	关联交易
		000582	北海港	北海港股份有限公司招商证券股份有限公司关于公司向特定对象发行股份购买资产	2013/06/28	独立财务顾问报告

公告类型 清空勾选项

- ☐ 全部公告
- ☐ 财务报告
- ☐ 首发
- ☐ 配股
- ☐ 增发
- ☐ 权益分派
- ☐ 股权激励
- ☐ 资本运作
- ☐ 交易提示
- ☐ 公司经营
- ☐ 重大事项
- ☐ 公司治理
- ☐ 违法违规

收藏夹 我的公告 我的查询

首页 上一页 1 / 3 下一页 尾页

自选股研报页面:

大智慧365

自选股 自选股1 自选股2 自选股3 自选股新闻 自选股公告 自选股研报 近期浏览 五日关注

研究报告 (RA)

选择栏目 自选股研报-自选股

序号 报告类别 二级分类 研究机构 报告标题 摘要 页码 报告作者 报告日期 所属行业 评级

1	公司研究	快评报告	瑞银证券	中国铝业(601800)资产出售有望减...	12	★林浩祥	2013-06-13	有色金属	中性
2	公司研究	快评报告	瑞银证券	浦发银行(600000)业绩增长保持稳...	8	孙旭	2013-05-02	金融服务	买入
3	公司研究	快评报告	东方证券	浦发银行(600000)逾期贷款生成开...	4	★金麟,王铁	2013-05-02	金融服务	买入
4	公司研究	快评报告	平安证券	浦发银行(600000)业绩符合预期,...	4	★殷静,王...	2013-05-02	金融服务	增持
5	公司研究	快评报告	海通证券	浦发银行(600000)稳健增长,估值...	5	★戴志峰,刘瑞	2013-05-02	金融服务	增持
6	公司研究	快评报告	中银国际	浦发银行(600000)手续费收入超预...	5	★袁琳	2013-05-02	金融服务	买入
7	公司研究	快评报告	华泰证券	中国铝业(601800)一季度亏损减少...	3	★刘章达,陆...	2013-05-02	有色金属	中性
8	公司研究	快评报告	招商证券	浦发银行(600000)手续费快速增长...	8	★罗毅,肖立强	2013-05-01	金融服务	买入
9	公司研究	快评报告	齐鲁证券	浦发银行(600000)中间业务保持良...	5	程桥,阮,蔡闻	2013-05-01	金融服务	买入
10	公司研究	快评报告	兴业证券	浦发银行(600000)资产质量快速增...	8	★吴晨	2013-04-26	金融服务	增持
11	公司研究	快评报告	瑞银证券	中国铝业(601800)2012业绩低于预...	12	★林浩祥	2013-03-28	有色金属	中性
12	公司研究	快评报告	瑞银证券	浦发银行(600000)业务结构转型提...	8	孙旭	2013-03-14	金融服务	买入
13	公司研究	快评报告	东方证券	浦发银行(600000)资产质量压力缓...	4	★金麟,王铁	2013-03-14	金融服务	买入
14	公司研究	快评报告	平安证券	浦发银行(600000)稳健依旧,分红...	4	★殷静,王...	2013-03-14	金融服务	增持
15	公司研究	快评报告	东北证券	浦发银行(600000)2012年年报点评...	4	唐亚雄	2013-03-14	金融服务	增持
16	公司研究	快评报告	华泰证券	浦发银行(600000)税后净利润/拨...	4	许国玉,赵永清	2013-03-14	金融服务	增持
17	公司研究	快评报告	高华证券	浦发银行(600000)业绩增长良好,...	4	马宁,程博力	2013-03-14	金融服务	中性
18	公司研究	快评报告	中银国际	浦发银行(600000)2012年净利润/拨...	4	★袁琳,尹劲群	2013-03-14	金融服务	买入
19	公司研究	快评报告	长城证券	浦发银行(600000)不良上升较少,...	4	★黄帆	2013-03-14	金融服务	增持
20	公司研究	快评报告	民生证券	浦发银行(600000)资产质量改善初...	4	李少君	2013-03-14	金融服务	增持
21	公司研究	快评报告	中信建投	浦发银行(600000)4季度单季净息...	4	杨荣	2013-03-14	金融服务	增持
22	公司研究	快评报告	东莞证券	浦发银行(600000)业绩平淡,高分...	4	邓茂	2013-03-14	金融服务	买入
23	公司研究	快评报告	安信证券	浦发银行(600000)逾期贷款生成速...	4	许敬敏	2013-03-14	金融服务	增持
24	公司研究	快评报告	国都证券	浦发银行(600000)稳健增长,资产...	4	邓婷	2013-03-14	金融服务	增持
25	公司研究	快评报告	红塔证券	浦发银行(600000)资产规模提升...	4	郑毅	2013-03-14	金融服务	增持

首页 上一页 1 / 4 下一页 尾页

四、涉股衍生品:

1、涉股衍生品分为综合屏、ETF 精选、分级基金精选、创新货币基金、可转债、回购、股指期货和基金大全,快捷键【涉股衍生品】。

综合屏:综合屏包括活跃 ETF(选取交易活跃的 ETF 品种);强势分级基金(选取适合目前大盘的杠杆基金);创新货币基金(选取高效投资渠道基金品种);热门可转债(选取获得债券年息的同时享有正股上涨收益)和股指期货:



产品说明

大智慧365										
ETF精选										
涉股衍生品										
活跃ETF										
代码	名称	最新	涨跌幅	成交额(万)	周涨幅	月波动区间	跟踪指数	跟踪指数周涨幅	跟踪指数月涨幅	
510180	180ETF	0.485	1.25%	275340	-4.53%	0.44-0.58	上证180	-4.79%	-14.81%	
510300	300ETF	2.228	1.83%	110286	-4.54%	2.04-2.67	沪深300	-5.04%	-15.27%	
510050	50ETF	1.580	2.93%	80097	-4.24%	1.44-1.88	上证50	-4.95%	-15.13%	
159901	深100ETF	0.528	1.54%	41062	-5.38%	0.48-0.64	深证100	-5.78%	-16.55%	
159919	300ETF	2.230	2.11%	27028	-4.13%	2.04-2.66	沪深300	-5.04%	-15.27%	
510330	华夏300	2.220	1.19%	6645	-5.09%	2.05-2.85	沪深300	-5.04%	-15.27%	
强势分级基金										
代码	名称	最新	涨跌幅	成交额(万)	月涨幅	月超大盘涨幅	杠杆率	溢价率	风险类型	跟踪指数
150100	资源A	0.963	0.31%	854	-0.10%	13.41%	--	-6.71%	稳健型	中证A股资源
150049	消费收益	0.989	0.00%	3	-0.30%	13.21%	--	-2.85%	稳健型	中证内地消费主题
150059	银华金瑞	1.001	0.00%	499	-1.96%	11.56%	--	-2.91%	稳健型	中证内地资源主题
创新货币基金										
代码	名称	(百)万份收益	七日年化率	周收益率	月收益率	今年以来收益率	银行活期利率	年超银行利率	面值	
159004	招商保证金B	2.9321	11.794%	0.21%	0.42%	--	0.35%	11.44%	1.00	
159003	招商保证金A	2.7686	11.160%	0.20%	0.38%	--	0.35%	10.81%	1.00	
519801	华夏保证金B	1.6459	5.912%	0.11%	0.35%	--	0.35%	5.56%	0.01	
热门可转债										
代码	名称	最新	涨跌幅	转股价值	年付息日	到期日	正股名称	正股涨幅	正股周涨幅	
110007	博汇转债	105.30	0.28%	72.89	09-23	2014-09-23	博汇纸业	-0.44%	-0.44%	
125089	深机转债	96.600	0.21%	63.39	07-15	2017-07-15	深圳机场	2.01%	-4.05%	
110011	歌华转债	98.17	0.58%	40.97	11-25	2016-11-25	歌华有线	0.50%	-11.79%	
股指期货										
主力合约	最新	涨跌	涨跌幅	总额(亿)	持仓量	现货指数	现货最新	现货涨幅	期现价差	
当月连续	2168.6	+49.0	2.31%	8087	59806	沪深300	2200.64	1.85%	-32.04	

2、ETF 精选分为活跃品种、大盘蓝筹：长线投资业绩稳健、行业 ETF：紧跟行业指数，把握轮动机会和分散风险：外盘债券/货币多元投资：

</

3、分级基金精选分为阶段表现：月度涨幅居前，成交活跃、看多后市：跟踪大盘，成倍放大涨幅、盘整阶段：跟踪细分板块，转换风格和看空后市：逆势抗跌，走势稳健：



产品说明

大智慧365														
综合屏														
ETF精选														
分业基金精选														
创新货币基金														
可转债														
回购														
股指期货														
基金大全														
序号	代码	名称	最新	涨幅	总手	现手	总额	昨收	今开	最高	最低	委买价	委卖价	涨幅
阶段表现：月度涨幅居前，成交活跃														
2	150100	资源A	0963	0.31	89106	96	854	0960	0959	0976	0955	0962	0963	0.52
3	150018	银华稳进	0952	0.11	3371108	11297	32035	0951	0947	0956	0947	0951	0952	0.11
4	150059	银华金瑞	1001	0.00	49053	250	499	1001	1001	1003	0999	1000	1001	-
5	150117	房地产A	1057	0.19	45145	17450	477	1055	1051	1063	1051	1057	1063	-
6	150123	建信50A	1136	-0.09	5373	222	60.87	1137	1051	1151	1050	1136	1143	-
看多后市，跟踪大盘，成倍放大涨幅														
8	150023	申万进取	0308	1.99	2456465	50422	7519	0302	0300	0316	0290	0308	0309	0.33
9	150019	银华锐进	0462	-2.74	12984216	136127	60239	0475	0451	0499	0433	0462	0463	-
10	150124	建信50B	0711	3.04	122790	2700	863	0690	0688	0728	0673	0711	0712	0.28
11	150001	瑞福进取	0725	1.12	1162662	32955	8403	0717	0701	0738	0694	0724	0725	0.14
12	150029	信诚500B	0429	-1.38	2765001	33476	11883	0435	0417	0458	0408	0428	0429	0.23
盘整阶段，跟踪细分板块，转换风格														
14	150060	银华鑫瑞	0351	-3.31	1393030	7783	4827	0363	0344	0369	0328	0350	0351	0.29
15	150086	中小板B	0823	-1.44	316190	2584	2615	0835	0811	0870	0783	0823	0826	0.24
16	150118	房地产B	0884	8.20	607420	3368	5291	0817	0837	0899	0810	0884	0885	0.11
17	150075	诺安进取	1015	-0.78	50577	353	506	1023	1000	1053	0960	1015	1016	-
18	150097	商品B	0469	-4.48	67023	1137	318	0491	0480	0500	0450	0469	0474	0.21
看空后市，逆市抗跌，走势稳健														
20	150020	汇利A	1098	0.18	25731	69	282	1096	1093	1099	1093	1097	1098	-
21	150025	景丰A	1097	0.27	16339	2000	179	1094	1094	1097	1090	1095	1097	-
22	150098	同庆800A	1010	0.20	24225	549	245	1008	1008	1019	1008	1009	1010	-
23	150034	聚利A	1037	-0.19	12629	10	130	1039	1031	1039	1031	1032	1037	-0.10
24	150044	增利A	1075	-0.19	23300	25	251	1077	1077	1081	1075	1075	1080	-
25	150062	浦银增A	1061	-0.09	52260	4909	554	1062	1059	1061	1059	1060	1064	-

4、创新货币基金：

创新货币基金栏目含免费申赎实时可用，收益十倍于活期：

</

5、可转债：



产品说明



6、回购 快捷键【回购】:



7、股指期货 快捷键【GZQH】:



产品说明

大智慧365															
综合屏															
序号	代码	名称	最新	涨跌	涨幅	现手	增仓	日增仓	买一价	买一量	卖一价	卖一量	今开	最高	最低
1	000300	沪深300	220064	▲3990	1.85	200680	-	-	-	-	-	-	214903	222746	213937
股指期货															
3	IF0001	IF当月连续	2168.6	+49.0	2.31	27677	-6704	-10345	2168.0	29	2168.4	1	2116.0	2217.8	2098.0
4	IF1307	IF1307	2168.6	+49.0	2.31	27677	-6704	-10345	2168.0	29	2168.4	1	2116.0	2217.8	2098.0
5	IF1308	IF1308	2163.2	+41.4	1.95	353	6	296	2163.0	1	2168.4	1	2124.0	2217.2	2100.0
6	IF1309	IF1309	2171.0	+43.2	2.03	764	-132	-1856	2170.2	2	2171.0	1	2130.0	2106.6	2127.0
7	IF1312	IF1312	2190.2	+42.0	1.96	147	46	555	2187.8	1	2191.0	1	2145.6	2236.2	2126.4

8、基金大全 快捷键【JJDQ】:

大智慧365															
综合屏															
序号	代码	名称	最新	涨跌	涨幅	总手	现手	昨收	今开	最高	最低	委买价	委卖价	涨速	总额
上海证券交易所-上证基金															
2	500002	基金泰和	1095	▲0010	0.92	76963	134	1085	1083	1110	1082	1094	1097	-	843
3	500005	基金汉盛	1140	▲0002	0.18	34226	95	1138	1138	1153	1130	1138	1140	-	391
4	500006	基金裕阳	-	-	-	-	-	0826	-	-	-	-	-	-	-
5	500009	基金安顺	0990	▲0018	1.84	64628	40	0980	0980	1007	0965	0998	0999	-	641
6	500011	基金金鑫	1058	▲0011	1.05	173970	373	1047	1045	1074	1032	1057	1058	-	1039
7	500015	基金汉兴	0824	▲0011	1.35	35948	400	0813	0811	0836	0806	0820	0825	-	294
8	500018	基金兴和	0835	▲0011	1.33	59205	966	0824	0823	0840	0817	0835	0836	-	491
9	500038	基金通乾	0852	▲0013	1.55	42047	30	0839	0835	0855	0831	0852	0853	-	356
10	500056	基金科瑞	0811	▲0013	1.63	111633	50	0798	0797	0819	0791	0810	0813	-	900
11	500058	基金银丰	0688	▲0009	1.33	115249	200	0679	0677	0696	0672	0687	0688	-	788
深圳证券交易所-深证基金															
13	184689	基金普基	0855	▲0010	1.18	16523	39	0845	0843	0863	0840	0855	0857	-	141
14	184690	基金同益	0856	▲0011	1.30	108445	619	0845	0840	0865	0837	0853	0856	-0.35	922
15	184691	基金景宏	0808	▲0011	1.38	79805	1955	0797	0789	0814	0788	0808	0809	0.25	641
16	184692	基金裕隆	0804	▲0018	2.29	58820	900	0786	0785	0809	0781	0801	0804	0.50	471
17	184693	基金普丰	0733	▲0011	1.52	54448	200	0722	0720	0736	0716	0728	0733	-0.14	396
18	184698	基金天元	0775	▲0009	1.17	72317	1363	0766	0764	0799	0761	0774	0776	-0.13	559
19	184699	基金同盛	0919	▲0013	1.43	70194	650	0906	0901	0936	0901	0919	0921	0.11	642
20	184701	基金景福	0841	▲0007	0.84	86616	885	0834	0831	0873	0827	0841	0842	-	727
21	184721	基金丰和	0813	▲0011	1.37	104501	1050	0802	0800	0821	0780	0813	0814	-0.12	844
22	184722	基金久嘉	0647	▲0010	1.57	47220	474	0637	0631	0655	0628	0647	0648	-	304
23	184728	基金鸿阳	0577	▲0004	0.70	135947	922	0573	0570	0586	0560	0576	0577	0.17	782

五、外围市场

1、外围市场

快捷方式：首页点击“外围市场”进入或者快捷键【FRI】进入【外围市场综合屏】

外围市场：主要包括综合屏、全球股指、港股、中概股、B 股、AH 股、外汇黄金、商品等 8 个界面。



产品说明

综合屏 全球股指 港股 中概股 B股 A股 外汇黄金 商品											
外贸市场综合											
全球股指			香港股市			美国股市			人民币中间价		
名称	最新	涨跌幅	月涨跌	名称	最新	涨跌幅	名称	最新	涨跌幅	名称	最新
标普500	1613.20	0.62%	-2.82%	热门股			热门股			美元/人民币	6.18
NASDAQ综合	3401.86	0.76%	-1.66%	华能国际电力	7.68	0.26%	晶科能源	9.12	10.28%	欧元/人民币	8.05
上证指数	1979.21	1.50%	-13.69%	中信泰富	8.32	0.60%	完美世界	16.55	2.16%	港币/人民币	0.80
恒生指数	20803.29	1.78%	-8.30%	联想集团	7.03	0.14%	当当网	61.04	3.62%	100日元/人民币	6.26
日经225	13677.32	3.51%	-3.29%	中兴通讯	12.50	-0.48%	中国手游	12.60	1.04%	澳元/人民币	5.71
韩国KOSPI指数	1863.32	1.56%	-5.89%	腾讯控股	304.20	2.15%	诺亚财富	9.07	4.73%	商品月度均价	
英国富时100	6250.25	0.11%	-7.57%	明星股			明星股			城市	成交均价
法国CAC	3755.89	-0.17%	-5.99%	长江实业	105.20	1.54%	百度	94.19	0.50%	北京	22175
德国DAX	7996.60	0.07%	-4.61%	汇丰控股	81.25	0.93%	搜狐	61.49	2.59%	广州	14806
阿姆斯特丹指数	345.92	0.34%	-5.63%	电讯盈科	3.63	2.83%	前程无忧	64.29	0.97%	深圳	23432
标普/澳证200	4802.60	-0.18%	-3.17%	和记黄埔	81.55	0.93%	新浪	56.58	0.66%	上海	17407
新加坡海峡时报	3152.34	1.10%	-7.05%	新世界发展	10.74	3.07%	奇虎360	46.71	3.87%	理财	
印度孟买SENSEX	19344.13	2.48%	-3.43%	新鸿基	100.10	1.73%	携程网	32.72	2.73%	类型	月收益
黄金和美元				港交所	117.10	2.27%	畅游	29.88	-0.23%	股票型集合理财	-5.93%
黄金现货	1202.49	0.22%	-13.35%	九龙仓	65.20	1.09%	新东方	22.09	2.08%	债券型集合理财	-0.98%
美元指数	82.96	0.01%	-0.80%	中海外	20.35	4.57%	优酷土豆	19.22	1.59%	股票型阳光私募	-5.76%
大宗商品				中银香港	23.85	1.06%	当当网	7.09	3.81%	债券型阳光私募	-0.51%
沪铜价格	53520.00	1.02%	1.92%	友邦保险	32.85	0.61%	世纪佳缘	5.25	-0.94%	股票型基金	-11.43%
美原油价格	97.54	0.50%	4.15%	比亚迪	25.70	0.98%	高德软件	12.02	-0.41%	混合型基金	-6.83%
连豆价格	4617.00	-0.06%	-3.81%	富士照明	2.39	2.14%	搜房网	24.75	1.73%	债券型基金	-1.76%

2、财经要闻

财经要闻

快捷方式：首页点击“财经要闻”进入

财经要闻：主要包括要闻精选、热门阅读、大报头条、异动观察、全球市场、大智慧早晚报等 7 个重要新闻界面。

其快捷键如下：

功能栏目	快捷键
要闻精选	TOP
热门阅读	READ
大报头条	HLIN
异动观察	YDGC
大智慧早报	ZHZB
大智慧晚报	ZHWB



3、金色两点半

快捷方式：首页点击“金色两点半”进入

金色两点半：专为投资者打造的证券节目，在最关键的时间，透析交易市场，解读投资密码，该栏目还包括 3 个界面包括大智慧社区、技术大讲堂、路演中心。

大智慧

大智慧社区 | 技术大讲堂 | 路演中心



金色两点半
大智慧财经

正在播出：大智慧财经



互动赢大奖
今天你中奖了吗?

互动赢大奖 0628抽奖名单

互动赢大奖 0628抽奖名单

互动赢大奖 0628抽奖名单

06-28 15:31:22
智慧诊股台
个股涨跌有先兆，每日一问不可少！<http://huo...pe=23>

06-28 15:30:50
策略定输赢
股海沉浮，如何稳健前行？申领反击策略>>
><http://huo...pe=23>

06-28 15:30:02
收市黄金档
姚海栋：航运板块有望出现业绩拐点

巨量ETF申购 疑似“国家队”出手0628

传媒股卷土重来 短期有补涨需求0628

地产券商齐发力 低估值行业有机会0628

全面测评

THE FIRST SHANGHAI CITIZENS ART FESTIVAL
首届上海市民文化节
2013.3—2013.12